

INCLUSIVE

— インクルーシブ —

誰をもやさしく包み込む共生社会の実現をめざして



植草学園大学/植草学園短期大学

発達教育学部 発達支援教育学科
保健医療学部 リハビリテーション学科 理学療法学専攻/作業療法学専攻

こども未来学科
専攻科 特別支援教育専攻

+Care Counseling and Support
相談支援
ブック

卒業生メッセージ

それぞれの道で活躍する
植草学園の卒業生から、
真剣な表情と笑顔とともに
メッセージが届きました。

「本気で、未来を描こう！」

UEKUSA GAKUEN INCLUSIVE

植草学園の学生たちは、「インクルーシブ」なやさしさを身につけることができます。

インクルーシブとは、障害や困難のある人もない人も区別なく包み込むこと。これからの教育・保育や医療の現場で基本となる考え方です。この包み込むという雰囲気が植草学園にはあふれています。同級生同士や先輩と後輩の関係、学生と教職員との関係、現役生と卒業生との関係、キャンパス内全体に包み込むようなやさしさが満ちています。なりたい自分を見つけたあなたが、なりたい自分になれるように育成するのが植草学園の使命です。



先生と仲間に励まされ 教員採用試験を突破できました

先生や仲間と勉強してきた甲斐があり、ストレートで教員採用試験に合格することができました。特別支援学校の先生になりたいと思ったのは、高校時代のボランティアがきっかけです。特別支援の現場経験豊富な先生がそろっているのが植草のいいところです。

千葉県立八千代特別支援学校勤務
特別支援学校教諭

角谷 拓真さん

植草学園大学
発達教育学部 発達支援教育学科
特別支援教育専攻

9期生 静岡県立伊東高等学校出身

学んだことをどう生かすかを 考えながら仕事をしています

私は保育士として長く働きたいので、公務員保育士を選びました。勤続年数に比例して給与が上がるのもやりがいにつながります。大学時代はゼミと実習を特にならばりました。植草で学んだことの生かし方を常に考えながら仕事と向き合っています。

千葉市公立保育所勤務
公務員保育士

藤井 歩さん

植草学園大学
発達教育学部 発達支援教育学科
幼児・保育専攻

9期生 千葉県立匝路高等学校出身



祖母の怪我を治してくれた 理学療法士に憧れました

高校生の時に祖母が怪我をした足を理学療法士が治してくれたことに感動を覚えて、理学療法士をめざしてきました。大学の授業では、最初は苦手だった解剖学を克服できました。総合的に医療にアプローチできるよう、がんばってまいります。

医療法人社団善仁会 小山記念病院勤務
理学療法士

竹川 陽平さん

植草学園大学
保健医療学部 リハビリテーション学科
理学療法学専攻

9期生 千葉県立小見川高等学校出身



思い出深い授業は 特別支援学校での実習です

特別支援学校の実習へ行ったことで障害について深く学べました。民間の私立保育園で、保育士としての生活をスタートしました。植草学園の先輩が働いている職場で心強いです。子どもたちが安心して通えるような保育士をめざします。

社会福祉法人みつわ会 みつわなかよし保育園勤務
保育士

加藤 未麗さん

植草学園短期大学
福祉学科 児童障害福祉専攻
※こども未来学科 2021年度学科名変更構想中

20期生 千葉県立富里高等学校出身

教育と発達の支援を総合的に学ぶ。

渡邊 万紘 (2年)
千葉県立茂原高等学校出身



教員の母にあこがれて特別支援の先生をめざしています

母が教員をしているので、幼い時からその姿にあこがれて先生になりたいと思っていました。大学では手話サークルに所属しています。2年生になる今年、副サークル長になったので、早く手話で会話ができるようにと目標を立てました。授業では模擬授業が始まるのが楽しみ一方で、人前で話すことが苦手なところを克服したいです。

卒業後は特別支援学校で働き、子どもの成長と一緒に喜べる先生になりたいと思います。簡単ではないですが、コツコツ学びながら多くのことを吸収していきたいです。

渡邊 優花 (2年)
千葉県立市川東高等学校出身



きっかけはオープンキャンパス 植草学園はアットホームな大学です

高校3年生の時にオープンキャンパスに参加し、雰囲気がとてもよかったので植草学園を志望しました。入学前はピアノの経験がなくとても不安でしたが、先生が丁寧に教えてくださったので、前期の必修だけでなく、後期の選択でもピアノの授業を選びました。2年生からは実習が始まるので楽しみです。

時間がある学生時代のうちに、英語や漢字など多くの資格を取りたいと思っています。この1年間で多くの友人ができました。学生数も少なくアットホームな雰囲気が植草の大きな特長です。

特長

▶ 実践に即した教育理論が学べます

どの授業でも、インクルーシブ教育の実践経験や指導経験の豊富な教員が、教育実践に必要な基礎理論や教育現場で今、必要な理論・指導法などを現場目線でわかりやすく指導します。

▶ 実践現場での学びが充実

小学校や特別支援学校などの現場での学修を4年間通して行います。1年次からのボランティア活動、3年次から教育実習の他、通常の授業でも参観等を積極的に行います。

▶ 教員との対話中心の授業

少人数で学生と教員の距離が近く教育の最新情報等を直接得られます。学生も質問や相談を何でもできます。現場の先生方から直接学ぶこともできます。

特長

▶ 多様性のある子どもや家庭の理解を深めます

さまざまな障害や困難を抱える子ども・保護者に対してインクルーシブ保育を実践します。保育を通して「みんながうれしい」共生社会の実現をめざします。

▶ 多くの先輩・卒業生とともに

約50年の保育の歴史と伝統を誇る植草学園。実習先や就職先にはすでにあなたの応援団がたくさんいます。伝統を築いてきた卒業生や先輩と共に未来の保育を一緒に切り拓いていきます。

▶ 学園の保育施設との連携 保育技術をサポートする環境の完備

附属園や学園の保育施設と連携して、段階的・実践的に保育を学びます。またキャンパス内にある広大な森で豊かな自然に触れる学びも行います。

取得できる免許・資格

小学校教育専攻

- 小学校教諭一種免許
- 小学校教諭一種免許+特別支援学校教諭一種免許
- 小学校教諭一種免許+幼稚園教諭一種免許

特別支援教育専攻

- 小学校教諭一種免許+特別支援学校教諭一種免許

幼児・保育専攻

- 幼稚園教諭一種免許+保育士資格
- 幼稚園教諭一種免許+小学校教諭一種免許
- 幼稚園教諭一種免許+特別支援学校教諭一種免許

その他の取得可能な資格

- 社会福祉主事任用資格
- 児童指導員任用資格
- レクリエーション・インストラクター資格
- ピアヘルパー資格

※取得できる免許・資格について詳しくはホームページをご確認ください。

就職情報

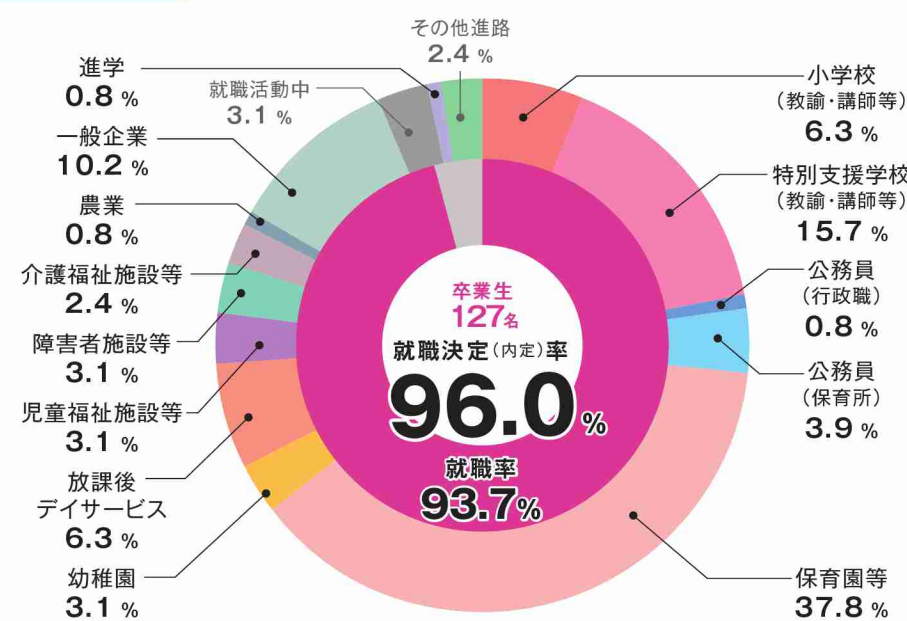

令和2年3月25日現在

主な就職先 (令和2年3月卒業)

- 小学校 千葉県/千葉市/四街道市/成田市
- 特別支援学校 千葉県/神奈川県/滋賀県
- 公務員 (行政職) 東京都日野市
- 公務員 (保育所) 千葉市/鎌ヶ谷市/八千代市/佐倉市
- 保育園等 あいあい保育園/旭ヶ丘保育園/アストロ保育園/株式会社学研ココファン・ナーサリー/株式会社こどもの森/株式会社ベネッセスタイルケア/株式会社モード・プランニング・ジャパン/キッズタウンむかいほら保育園/敬心ゆめ保育園/国保旭中央病院院内保育園/小規模認可保育園サンライズキッズ保育園/新船橋ここわ保育園/第二勝田保育園/たいよう保育園/たちばな保育園/千葉寺保育園/チューリップ保育園/鶴巻保育園/成田保育園/認可保育園みどりまち/HOPPA前原西園/ひなたぼっこ/ひまわりガーデン薬台/みそら保育園/みのり保育園/美浜ナーサリー保育園/ゆいのひ保育園/ライフサポート株式会社/ローゼンそが保育園
- 幼稚園 こてはし台幼稚園/蒸幼稚園/千城東幼稚園/横芝まさご幼稚園
- 放課後デイサービス AHCグループ株式会社/オークニ商事株式会社/株式会社クラ・ゼミ/株式会社CLOVER/株式会社成美学園/株式会社ブラスアップ/株式会社LITALICO/児童発達支援事業所放課後等デイサービスラグーン

- 児童福祉施設 株式会社おもちゃ箱/社会福祉法人生活クラブ/ほうゆう・キッズホーム
- 学童保育 社会福祉法人社会福祉協議会
- 障害者施設 社会福祉法人九十九会/社会福祉法人まつど育成会/社会福祉法人佑啓会
- 介護福祉施設等 株式会社リエイ/社会福祉法人育心会/ロングライフホールディング株式会社
- 農業 瑞農園
- 一般企業 医療法人社団十二会/ONTHEWAY/株式会社クリアックス/株式会社サイゼリヤ/株式会社TSグループ/株式会社ファクトリ・ジャパングループ/株式会社ベルク/株式会社むさし/株式会社ユニクロ/株式会社Resort&Spa雲風々/株式会社ワールドストアパートナーズ/UTグループ株式会社/リゾートトラスト株式会社
- 進学 国立大学法人北陸先端技術大学院大学

身体も心もケアする 理学療法士に。



荻野 瑠翔 (3年)
千葉県私立東京学館高等学校出身



幅広い年代の方々を支える 理学療法士をめざします

少人数制で授業を行っており、わからないことはその場で先生に聞くことですぐに解決できるため、とても良い環境だと思います。また、友人関係も築きやすいです。

私は高校まで野球部に所属しており、怪我をするたびに理学療法士にお世話になっていたため、将来、理学療法士として怪我や病気をした人を支えたいと考えました。また、現在の日本は少子高齢化が進んでいるため、幅広い年代の方々に理学療法を提供できるよう、しっかりと学んでいきたいと思っています。

国家試験合格率 **95%**

令和2年3月卒業生実績
(受験者20名 合格者19名)

就職情報

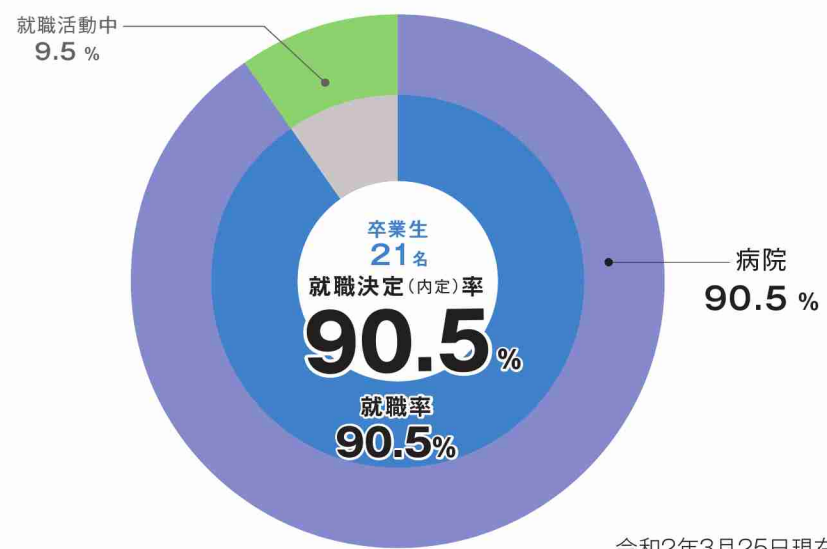

主な就職先 (令和2年3月卒業)

■病院 北千葉整形外科/行徳総合病院/国立長寿医療研究センター/小山記念病院/狭山神経内科病院/新八千代病院/セコメディック病院/苑田第一病院/地方独立行政法人山武医療センター/東京ベイ・浦安市川医療センター/都賀さいとう整形外科/中沢病院/成田リハビリテーション病院/練馬駅リハビリテーション病院/船橋市立リハビリテーション病院/みやこ整形外科クリニック/八潮中央総合病院/リハビリテーション病院さらしな

特長

▶少人数制の演習で力が身につきます

施設が広く充実しているうえ、少人数制なので、設備や器具も全員がいつでも使えるだけの数が揃っています。学修面だけでなく、生活面でも教員に気軽に相談できます。

▶広い視野から学べます

医療系には珍しく教育系の学部がある大学なので、障害に対する支援や患者さんとのコミュニケーションなど、広い視野から学ぶことができます。

▶充実したカリキュラムです

千葉県内・外のさまざまな医療施設と実習施設契約を結んで、臨床現場での実習を重視したカリキュラムを組んでいます。本学の卒業生が指導する施設もあります。

取得できる資格

- 理学療法士国家試験受験資格
- 音楽療法士 (2級) ※必要な科目を履修した場合に取得可能となる資格です。
- おもちゃインストラクター ※必要な講習を受講した場合に取得可能となる資格です。

その他の取得可能な資格

- 社会福祉主事任用資格
- レクリエーション・インストラクター資格
- ピアヘルパー資格

未来志向と 共感力をもつ 作業療法士に。

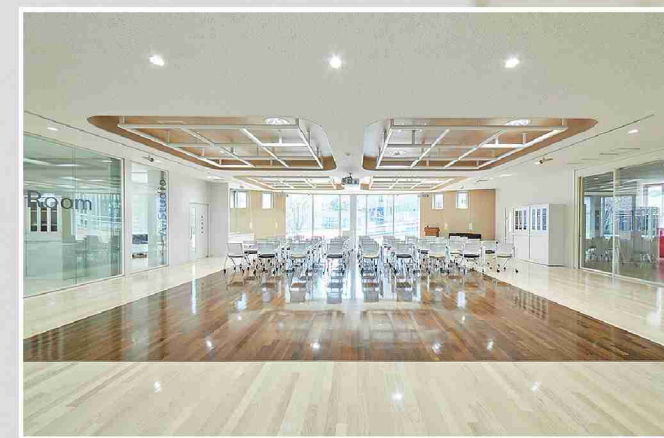

2020年4月 新棟(T棟)完成!



特長

▶充実した設備で主体的学修を支援します

基本的な検査器具から最先端の福祉機器、ピアノをはじめとする楽器まで幅広く備えられた新しい演習室で、授業時間以外にも自由に自主学修を行えます。

▶新しい治療・介入を学べます

音楽や創作活動、ロボットテクノロジー、ニューロサイエンスなどを活用した「アート&サイエンス」な先進的作業療法を学ぶことができます。

▶人間力を備えた組織人を育成します

多職種協働、地域連携、安全管理、コミュニケーション技術などを学ぶことで、チームアプローチに必要な協調性、創造性、責任感を養います。

取得できる資格

- 作業療法士国家試験受験資格
- 音楽療法士 (2級) ※必要な科目を履修した場合に取得可能となる資格です。
- おもちゃインストラクター ※必要な講習を受講した場合に取得可能となる資格です。

その他の取得可能な資格

- 社会福祉主事任用資格
- レクリエーション・インストラクター資格
- ピアヘルパー資格

▶クリニカルクラークシップ型臨床実習を導入します

臨床実習では、実習指導者と大学教員の協同のもとに「見学」「模倣」「実施」の3つのステップを経て、評価技術・治療技術の着実な習得を図ります。

▶経験豊富な教員が揃っています

臨床経験と教育経験の豊富な教員が、実践的でわかりやすい作業療法教育と早期からの手厚い国家試験対策を行います。

想定される就職先

- 【身体障害領域】総合病院、リハビリテーションセンター、身体障害者更生施設など
- 【高齢障害領域】老人保健施設、訪問リハビリテーションなど
- 【精神障害領域】精神科病院、メンタルクリニック、精神障害者支援センターなど
- 【発達障害領域】小児病院、発達障害児・者センター、児童福祉施設、特別支援学校など
- 【職業関連領域】就労支援事業施設、ハローワークなど
- 【行政関連領域】市区町村保健センター、地域包括支援センター、児童相談所など
- 【民間企業など】福祉機器開発販売企業、補装具製作企業など

インクルーシブ保育の専門性をもつ保育士、幼稚園教諭に。



小林 萌々花 (2年) 千葉県私立植草学園大学附属高等学校出身

インクルーシブ保育を実践できる保育士をめざして高校から植短に

私は、小学生の頃から保育士になりたいと思い、高校から植草を選びました。保育や障害を学びたい学生が集まっているので先生方も学生も人の気持ちをしっかりとくみ取れるやさしい人たちがばかりです。1年次の授業では、手遊びをたくさん学んだことが実習でとても役立ちました。将来は、障害のある子どもない子どもも平等にやさしく包み込むインクルーシブ保育を実践できる保育士になりたいです。また、社会人になってからも機会があれば、もう1年間植草に通いながら、特別支援学校教諭二種免許を取得したいと思っています。



特別支援学校教諭をめざす!

渡邊 なぎさ

千葉県立市原八幡高等学校出身



大切なことを気付かせてくれる毎日です

短期大学で2年間学んだ後、今は専攻科で特別支援学校教諭二種免許の取得をめざしています。最初は保育士になりたいと思っていましたが、短大1年次に特別支援学校の実習に行き、子どもたちとたくさん触れ合い、特別支援学校の先生に興味をもちました。

植草学園は先生と学生、学生同士の距離が近いので、授業も前向きに受けることができます。将来は子どもはもちろん、まわりの先生から信頼される先生になりたいです。

特長

▶子どもたちと触れ合いながら学びます

子育て支援・教育実践センターが学内にあります。また、附属こども園の子どもたちもキャンパスに遊びに来ます。

▶障害の学びは保育・教育の原点です

全員が特別支援学校参観実習に行きます。障害、特別支援教育、そして、インクルーシブ保育・教育について本格的に学ぶことができます。

▶多くの資格と免許が取得できます

2年間で「保育士資格」と「幼稚園教諭二種免許」の両方を取得します。また、必要な科目を履修することで、「特別支援学校教諭二種免許」も取得できます。

取得できる免許・資格

- 保育士資格
- 幼稚園教諭二種免許
- 社会福祉主事任用資格
- 特別支援学校教諭二種免許

その他の取得可能な資格

- レクリエーション・インストラクター資格
- ピアヘルパー資格
- 准学校心理士

就職情報

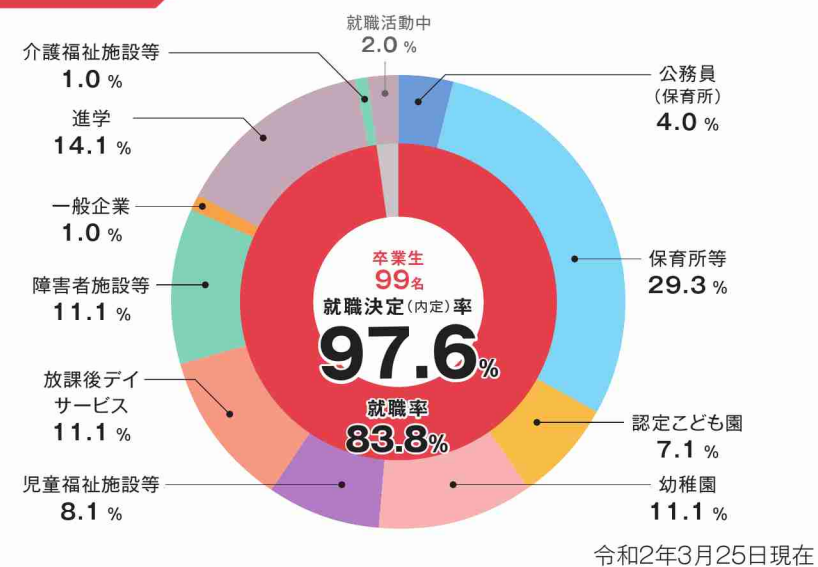

主な就職先 (令和2年3月卒業)

■公務員(保育所) 千葉市/いすみ市 ■保育所 あいあい保育園/アストロキャンプ 稲毛東保育園/足立若葉保育園/いろは保育園/美しが丘保育園/K'Sgarden蘇我保育園/子山保育園/白塚保育園/ステラ川口戸塚保育園/すみれ保育園/そらまめ保育園市川駅前/童夢ガーデン/なぎさ保育園/はまかせ保育園/東茂原保育園/ほかにまか保育園おてんとさん/ほのほのたんぼ保育園/まきの実保育所/みつわなかよし保育園/みらいつむぎ谷津保育園/森の幼稚園/四街道保育園 ■認定こども園 かすみ認定こども園/学校法人植草学園/認定こども園鏡戸幼稚園/プレーメン実花こども園/ほまれ幼稚園/幼保連携型認定こども園佐原めぐみ会 ■幼稚園 あやめ台幼稚園/稲毛幼稚園/こまどり幼稚園/三愛幼稚園/志津わかば幼稚園/新検見川幼稚園/宝幼稚園/成田幼稚園/みのり幼稚園/山野幼稚園/弥生幼稚園 ■児童福祉施設等 小中台子どもルーム/児童発達支援センターとらのこキッズ/児童養護施設設平和園/聖愛乳児園/千葉みらい響きの杜学園/はぐくみの杜君津 ■放課後デイサービス 株式会社コベル/合同会社八重廣/社会福祉法人心結会/社会福祉法人野栄福祉会/社会福祉法人みのり福祉会/社会福祉法人みらい工房/特定非営利活動法人基本塾/特定非営利活動法人フォレストサウンド/有限会社ケアファクトリー ■障害者施設等 社会福祉法人青葉会/社会福祉法人大久保学園/社会福祉法人鹿島更生園/社会福祉法人清郷会/社会福祉法人春陽会/社会福祉法人父の樹会/社会福祉法人父の樹会ガーデンセブン/社会福祉法人千葉市手をつなぐ育成会/社会福祉法人八光聴/社会福祉法人ひとは福祉会/社会福祉法人ロザリオの聖母会 ■一般企業 ブルーブルーエジャパン株式会社 ■進学 植草学園大学/植草学園短期大学専攻科/上野法律専門学校 ■介護福祉施設等 社会福祉法人ひすい福祉会

特長

▶1年間で「特別支援学校教諭二種免許」を取得

教員免許をもっている場合、1年間の学びで「特別支援学校二種免許」の取得が可能です。

▶働きながら学べるワーキングスタディ

特別支援教育支援員等で働きながら学ぶことのできる「ワーキングスタディ」形式の時間割です。

▶教員採用試験の受験を徹底支援

今年度、新たに開設された「教職・公務員支援センター」が、採用試験合格に向けて、徹底してバックアップします。

※小学校教諭等の教員免許状を有する事が受験資格です。

■開講科目一覧 ()=単位数

月曜日に開講する科目

- 特別支援教育概論I(2)
- 特別支援教育概論II(2)

水～金曜日に開講する自由選択科目

- 特別支援教育の歴史(2)
- 障害インクルージョン論(2)
- 自閉スペクトラム教育総論(2)
- ボランティア体験学習(1)
- 早期相談・連携支援(1)

土曜日に開講する14科目は「特別支援学校教諭二種免許」取得の必修科目

- 特別支援教育基礎論(1)
- 特別支援教育特論(1)
- 知的障害の子どもの心理・生理・病理(1)
- 知的障害教育I(1)
- 知的障害教育II(1)
- 知的障害教育総論(1)
- 肢体不自由教育総論(1)

夏期集中講義の科目

- 特別支援教育指導法研究I(2)
- 特別支援教育指導法研究II(2)
- 特別支援教育指導法研究III(2)

必修科目

- キャリアガイダンス(1)
- 修了研究(4)
- 開講日はゼミ担当と相談

■時間割イメージ

[前期]

	1時間目 9:20～10:50	2時間目 11:00～12:30	3時間目 13:20～14:50	4時間目 15:00～16:30	5時間目 16:40～18:10
月				特別支援教育概論I	特別支援教育概論II
火	授業はありません				
水	特別支援教育支援員などのワーキングタイム ※ワーキングタイムは必修ではありません。勉学に専念することもできます。 水～金曜日に開講する自由選択科目も受講できます。				
木	特別支援学校教諭二種免許 必修科目の授業				
土	特別支援学校教諭二種免許 必修科目の授業				

[夏期集中講義(特別支援教育指導法研究I～III)を8月上旬に約10日間]

[後期]

	1時間目 9:20～10:50	2時間目 11:00～12:30	3時間目 13:20～14:50	4時間目 15:00～16:30	5時間目 16:40～18:10
月					
火	授業はありません				
水	特別支援教育支援員などのワーキングタイム ※特別支援学校での実習期間(2週間)を除く				
木	水～金曜日に開講する自由選択科目も受講できます。				
土	特別支援学校教諭二種免許 必修科目の授業				

CAMPUS GUIDE

豊かな自然に囲まれた環境と、最新の設備を揃えた明るいキャンパスで夢への一步を。

Big Leaf



センターモール
吹き抜けで開放感にあふれ、とても明るい雰囲気。学生に大人気の憩いの場です。ここでお昼も食べられますよ。



講義室
ガラス張りで見通しの良い、開放的な講義室が、授業への集中力を養います。



治療室
理学療法の実習室。器具などが2人に1台設置してあるため、しっかり実習経験を積むことができます。

L棟 (Big Leaf)

上からみると葉の形をしているので「Big Leaf」と呼ばれています。校門からまっすぐL棟の2階へ続く巨大なスロープは植草学園のシンボルです。



T棟
アートラボ、サイエンスラボを備えた作業療法専攻専用の新校舎。



グラウンド
好きなだけ体を動かせる広くて気持ちの良いグラウンドは、キャンパスの北に。夏は草原に在るような爽快感を味わえるかも。

Food



Ku-Su Ku-Su
毎日変わる定食や種類などメニューが豊富です。特別な「イベントメニュー」は早い者勝ち!



カフェロッサ
みんなでレポートを書いたりおしゃべりしたり、パン＆コーヒーでひと息ついたり。



A棟学生ホールで大人気の唐揚げ丼

お弁当を持ってきて食べたいときに
毎日、お弁当を持ってくる学生も。今日のおかずはなんでしょう?

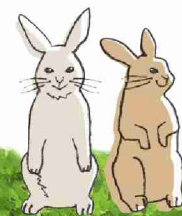

うさぎを見つけたらHappyになれる?
グラウンドへは、紫陽花の小道を抜けて。うさぎを見つくと、幸せになれるらしい。

Forest



植草共生の森 (ピオトープ)
学内に面積2万㎡を超える深い森があるのってスゴイ! って思いませんか? 遊歩道が整備されているので気分転換の散策に。たぬきやうさぎに出会えるかも...

キャンパスには桜の木がたくさん
桜が舞い散る風景に気分もウキウキ。思い出をたくさんつくりましょう。

Media Gate

M棟 (Media Gate)

図書館、ピアノ練習室、さくらホールなどがあります。パソコンや、グループ学修用の設備を整えたラーニング・commonsエリアも充実。



さくらホール
ひととき大きく美しいM棟前の桜は、さくらホールの名称の由来にもなりました。



インフォメーションエリア
グループで話し合いながら図書文献検索や情報収集ができます。



ピアノ練習室
B棟とM棟合わせて22室。ピアノに自信がなくても練習がたくさんできます。

ACCESS

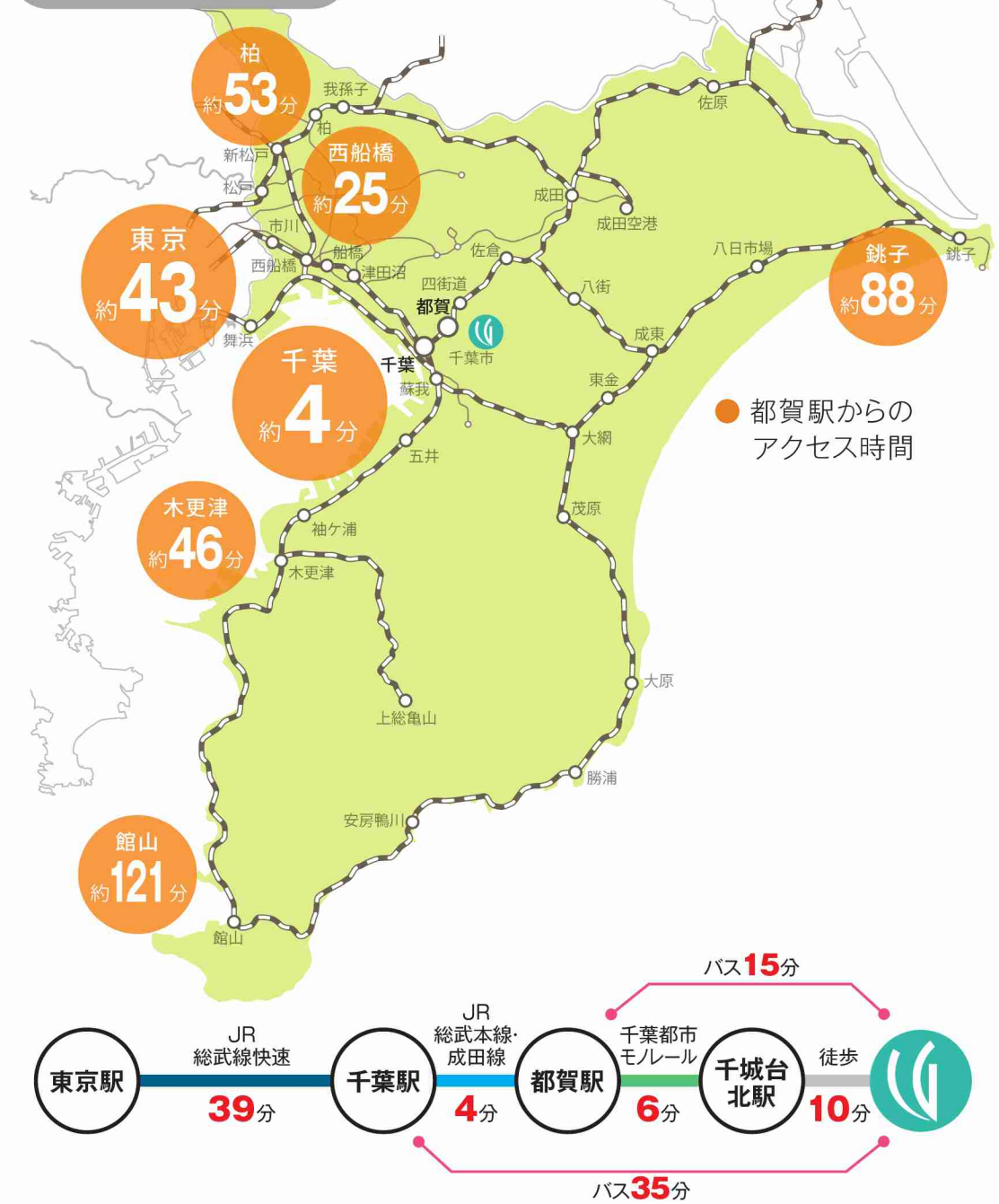

スマホで見られる! WEBガイドブック 詳しい情報満載!

デジタルガイド Digital guide



<https://www.uekusa.ac.jp/dguide/>

植草学園には、同じ将来をめざす気の合う仲間がいて、
がんばれる環境があります。

インクルーシブはここ、植草学園にあります。

インクルーシブは「包み込む」という意味。そして、子どもたち一人ひとりの多様性に配慮しながらも、分け隔てなく一緒に包み込むように行うのがインクルーシブ教育で、植草学園が大切にしている教育理念です。

この「包み込む」という雰囲気が植草学園にはあふれています。一緒に学ぶ同級生同士や、先輩と後輩の関係、学生と教職員との関係、学内全体に包み込むようなやさしさが満ちています。

- すべての人のための教育
- みんなと一緒に学ぶ教育
- 多様性を尊重する教育



「植草」といえば、特別支援。

特別支援学校の先生をめざす人だけでなく、さまざまな将来をめざす人が「特別支援についても学んでみたい」と思って入学してくるのが植草学園です。そして「資格のためだけでなく、特別支援を学んで誰かのために役立ちたい」と考えている学生が多いのも、植草学園です。



少人数制だからみんなが仲間。

植草学園は規模の小さな大学・短大ですが、だからこそ一人ひとりに行き届いた教育があります。そして、みんなが輝くことができます。



先生にすぐに顔と名前を覚えてもらえ、気軽に質問や相談ができます。

同級生はもちろん、先輩とも後輩とも関係が密で、みんな協力し合う気持ちが強いです。



実習は厳しいが役に立つ。

実習は、将来めざしている仕事の現場に行き体験しながら学ぶことです。実習を経験することで、きっと現実の仕事に一つ近づいた感じがするでしょう。

植草学園では全学科・全専攻で実習があります。そのため専門の実習支援スタッフも置いてサポート体制を充実させています。実習の準備段階から実習中まで、さまざまな面で学生のやる気を支えています。

実習は、なりたい自分への架け橋。みんな、ちょっと緊張して渡ります。



資格を取る! その決意、精一杯支えます。

資格を取得して専門職に就くことをめざす学生が多いのが植草学園です。だから、資格取得をサポートする体制も整えています。資格取得の相談からはじまり、試験勉強の指導や、特別講座の開講、面接の練習、実技指導など、教職員が連携して学生を強力にバックアップします。



国家試験に挑戦します!

教員採用試験に向けてがんばるぞ!

地域との深い交流から学ぶ。

地域に貢献するために、植草学園は地域住民との交流を活発に行っています。地域の子育て支援の拠点となる「子育て支援・教育実践センター」の運営や、学内の「共生の森」の開放と地域住民参加による「ピオトープ祭り」の開催など、積極的に関われば社会勉強もできます。



植草共生の森での田植え



子育て支援・教育実践センター

全国各地から学生が集まっています。

学生の出身地は、地元の千葉や関東や東北が多いものの、北海道から九州まで広い地域に渡っています。もちろん、どこから来ても安心して学生生活を送れます。

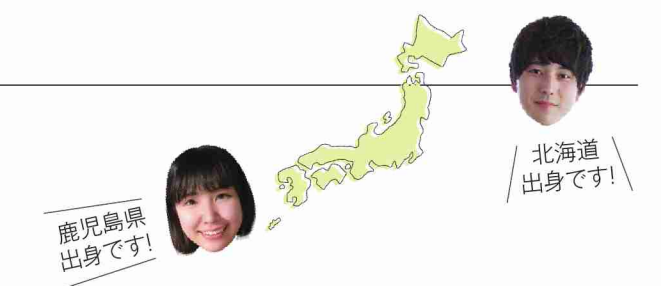

サークル、同好会!

サークル、同好会は全部で22あります! どのサークルもみんなWelcome!



手話「Hand☆Peace」



吹奏楽サークル



造形表現サークル

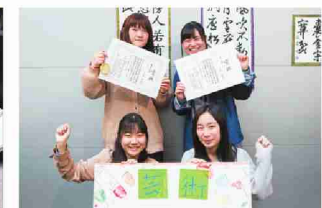

書道サークル

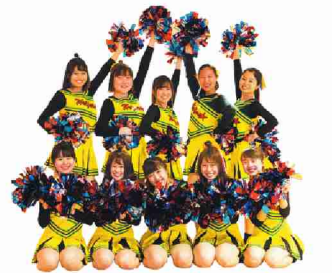

チアダンス「Welfares」

アルバイトも社会経験。

お金を稼ぐだけでなく、将来の仕事に役立つ経験としてアルバイトをしている学生も多いです。学業と両立させてがんばっています。



学内清掃のアルバイト。本学への愛着が湧いてきます。

ボランティアで仕事と自分を知る。

自分の適性を確認したり、将来就きたいと思っている仕事を知るために、ボランティアはとても役立ちます。学校や保育、医療などのボランティア情報を集めて学生に案内しています。専任のボランティアコーディネーターもいるので気軽に相談してください。



ボランティアサークル「てらこやちば」千葉大、淑徳大など、他大学の学生とさまざまなイベントを行っています。

あなたの就職活動をマンツーマン指導で応援します。

学生それぞれの志向や適性に添った就職支援を、入学時から卒業後まで、教員とキャリア支援課で協力して行っています。夢の実現に向かって一步一步進みましょう。

入学時からサポート開始

社会人としてのマナーや心構えの説明から始まり、就職活動の目標や計画の立て方なども指導します。

より具体的に指導します

卒業生のお話を聞く機会や、就職のための各種講座を開いて就職活動のための準備を進めていきます。

就職するまで支援します

就職に関する情報を提供しながら、就職についての相談にも積極的に応じ、学生の目標実現をサポートします。

先生や、キャリア支援課に悩んだらすぐに相談できて、心強い!



入試情報

入試の日程や入試に関する質問、専攻科についてなど詳しくは、ホームページでご確認ください。



インターネット出願

入学願書取り寄せ不要!
ホームページからダウンロードできます。

志願票を手書きする必要がなく
パソコンやスマートフォンから入力できます。

24時間いつでも出願が可能です。

入学検定料(受験料)は24時間コンビニ、クレジットカードなどで納入できます。

インターネット出願の流れ



総合型選抜入試について

出願前にオープンキャンパスや入試説明会で事前相談を受けてください



入学試験・募集人員

植草学園大学	入学内容		入試実施時期
	募集人員	試験内容	
植草学園大学	発達教育学部 発達支援教育学科	40名	個別面接(1期・2期は15分、3期は30分)・課題小論文・書類審査
	保健医療学部 理学療法学専攻	8名	個別面接(15分)・基礎学力試験(小論文)・書類審査
	リハビリテーション学科 作業療法学専攻	8名	個別面接(15分)・基礎学力試験(小論文)・書類審査
植草学園短期大学	こども未来学科	40名	個別面接(1期・2期は15分、3期は30分)・課題小論文・書類審査

入試日程

入試日程	出願手続期間	試験日	選考結果通知	入学手続期間
1期	2020/9/1(火) ~ 9/8(火)	9/11(金)	11/2(月)	11/2(月) ~ 11/9(月)
2期	2020/9/28(月) ~ 10/5(月)	10/8(木)	11/2(月)	11/2(月) ~ 11/9(月)
3期	2020/11/12(木) ~ 2021/3/11(木)	相談のうえ決定*	試験日2日後	選考結果通知日から1週間

* 総合型選抜3期の最終試験日は2021/3/15(日)となります。

オープンキャンパス日程

2020 オープンキャンパス & 保護者対象説明会 10:00~14:00 (5/30日のみ14:00~16:30) 無料送迎バス運行中!

入試説明 / 学科専攻説明 / 授業・活動紹介 / 無料学食体験 / ピアノ体験 / サークル紹介 / キャンパス見学 / なんでも相談コーナー / 総合型選抜入試事前相談...など魅力満載!



学費について

学費や奨学金など詳しくは、ホームページでご確認ください。



学費等 初年度納入金

* 2020年度実績

植草学園大学	学部・学科	納入時期						合計
		前期分(入学手続時)	後期分(10月)	前期分(入学手続時)	後期分(10月)	前期分(入学手続時)	後期分(10月)	
植草学園大学	発達教育学部 発達支援教育学科	270,000円	-	270,000円	-	270,000円	-	858,300円
	保健医療学部 理学療法学専攻 / リハビリテーション学科 作業療法学専攻	270,000円	-	270,000円	-	270,000円	-	1,098,300円
植草学園短期大学	こども未来学科	270,000円	-	270,000円	-	270,000円	-	846,750円
		270,000円	-	270,000円	-	270,000円	-	550,000円

* 預り金は、学生教育研究災害傷害保険(大学4年分・短大2年分・専攻科1年分)、学生会費1年分、後援会費1年分の合計金額です。
* 専攻科についてはホームページをご覧ください。

2021年度 入学試験・募集人員一覧

試験区分	植草学園大学			植草学園短期大学
	発達教育学部 発達支援教育学科	保健医療学部 理学療法学専攻	リハビリテーション学科 作業療法学専攻	こども未来学科
入学定員	140名	40名	40名	100名
総合型選抜入試	40名 個別面接(15分)・課題小論文・書類審査	8名 個別面接(15分)・基礎学力試験(小論文)・書類審査	8名 個別面接(15分)・基礎学力試験(小論文)・書類審査	40名 個別面接(15分)・課題小論文・書類審査
総合型選抜入試実施時期	1期~3期(3期は事前相談不要)	1期~2期	1期~2期	1期~3期(3期は事前相談不要)
学校推薦型選抜入試	40名	6名	6名	40名
指定校制	個別面接(10分)・書類審査	個別面接(10分)・書類審査	個別面接(10分)・書類審査	個別面接(10分)・書類審査
公募制	個別面接(10分)・基礎学力試験(小論文)・書類審査 評定平均3.0以上の者	個別面接(10分)・基礎学力試験(小論文)・書類審査 評定平均3.3以上の者	個別面接(10分)・基礎学力試験(小論文)・書類審査 評定平均3.3以上の者	個別面接(10分)・書類審査
植草学園大学附属高等学校特別選抜試験	20名 個別面接(10分)・書類審査	若干名 個別面接(10分)・書類審査	若干名 個別面接(10分)・書類審査	7名 個別面接(10分)・書類審査
一般選抜入試	25名 国語(近代以降の文章)、英語(コミュニケーション英語I・コミュニケーション英語II)から1教科・個別面接(10分)・書類審査 (注)受験する教科は出願時に選択 ただし、英検2級以上の有資格者は、学科試験を免除で個別面接(10分)・書類審査	18名 国語(近代以降の文章)、英語(コミュニケーション英語I・コミュニケーション英語II)、数学(数学I・数学A)、理科(生物基礎)から2教科・個別面接(10分)・書類審査 (注)受験する教科は出願時に選択	18名 国語(近代以降の文章)、英語(コミュニケーション英語I・コミュニケーション英語II)、数学(数学I・数学A)、理科(生物基礎)から2教科・個別面接(10分)・書類審査 (注)受験する教科は出願時に選択	10名 国語(近代以降の文章)、英語(コミュニケーション英語I・コミュニケーション英語II)から1教科・個別面接(10分)・書類審査 (注)受験する教科は出願時に選択 ただし、英検2級以上の有資格者は、学科試験を免除で個別面接(10分)・書類審査
大学入学共通テスト利用入試	10名 国語(近代以降の文章)必須+「地歴、公民、数学、理科、外国語」から1科目 ※理科の基礎を付した科目は2科目を1科目分として扱う ※英語はリスニングなし ※本学における個別試験は課さない	7名 国語(近代以降の文章)、数学、理科、外国語(英、独、仏)から2教科2科目 ※理科の基礎を付した科目は2科目を1科目分として扱う ※英語はリスニングなし ※本学における個別試験は課さない	7名 国語(近代以降の文章)、数学、理科、外国語(英、独、仏)から2教科2科目 ※理科の基礎を付した科目は2科目を1科目分として扱う ※英語はリスニングなし ※本学における個別試験は課さない	

入試日程

入試日程	出願手続期間	試験日	選考結果通知	入学手続期間
植草学園大学附属高等学校特別選抜試験	2020/8/17(月) ~ 8/24(月)	8/27(木)	8/28(金)	8/28(金) ~ 9/4(金)
総合型選抜入試	1期	2020/9/1(火) ~ 9/8(火)	9/11(金)	11/2(月) ~ 11/9(月)
	2期	2020/9/28(月) ~ 10/5(月)	10/8(木)	11/2(月) ~ 11/9(月)
	3期	2020/11/12(木) ~ 2021/3/11(木)	相談のうえ決定	試験日2日後
学校推薦型選抜入試	2020/11/1(日) ~ 11/9(月)	11/11(水)	12/1(火)	12/1(火) ~ 12/8(火)
一般選抜入試	(A日程)	2021/1/18(月) ~ 1/27(水)	2/1(月)	2/2(火) ~ 2/9(火)
	(B日程)	2021/2/15(月) ~ 2/26(金)	3/3(水)	3/4(木) ~ 3/11(木)
大学入学共通テスト利用入試	(A日程)	2020/12/24(木) ~ 2021/1/14(木)	大学入学共通テスト試験日	未定
	(B日程)	2021/2/15(月) ~ 2/26(金)	3/4(木)	3/4(木) ~ 3/11(木)

スカラシップ制度

植草学園大学「発達教育学部」「保健医療学部」には入学試験の成績優秀者の学費を免除する「新入生対象スカラシップ制度」があります。また、大学・短大の全学科の「在学生対象スカラシップ制度」もあります。

新入生対象スカラシップ制度	在学生対象スカラシップ制度
大学入学共通テスト利用入試A日程における成績優秀者上位10%の方 入学金全額免除+ 1~4年時の授業料全額免除	大学入学共通テスト利用入試A日程における成績優秀者上位20%の方 入学金全額免除+ 1~4年時の授業料半額免除

* 総合型選抜入試や学校推薦型選抜入試で合格した人も新入生対象スカラシップ制度にチャレンジできます。大学入学共通テスト利用入試A日程に出願することで可能です。その際の入学検定料(受験料)は不要です。

貸付金の返還が免除される制度

保育士修学資金貸付制度
貸付額は最大2年間で 160万円 (令和元年度実績・千葉県例) (月額5万円以内、貸付期間は2年間が限度) + 入学準備金20万円・就職準備金20万円 修学資金の貸し付けを受けた都道府県区域内の保育所等に5年間従事した場合は、貸付金の返還が免除されます。自治体によって取り扱いの有無がありますので、詳しくは就業を希望する自治体にお問い合わせください。手続きは入学後に学務課を通じて申請します。

なりたい自分がここにある。

2020
Uekusa
Gakuen

OPEN CAMPUS

開催中

START!



私たちが
植草学園の魅力を
ご紹介します。



都賀駅から
バスで約15分。

学科専攻説明



まずは学科専攻別の説明会場へ。

ガイドブックや
ホームページを
見るだけでは分からない、
学びの特色などを
知ることができます。

授業・活動紹介



恐竜の飼い方をレクチャー

入試説明



インターネット出願方法、志願理由書の
書き方や面接のポイントなどを説明

体験コーナー



発達障害って?
困難さを体験



理学療法体験



共生の森を三輪バギーで疾走!



世界の
電動車いす
体験



サイコロを振ってお菓子をゲット!!
各回さまざまなイベントを準備して
お待ちしております。お楽しみに!



動画でチェック!
学校説明会・
オープンキャンパス

学食体験



学生に人気の
学食を無料体験!!

キャンパスツアー



学生スタッフが、キャンパス内をご案内!
気軽に質問してくださいね。

なんでも相談コーナー



入試や奨学金、
学生生活、就職など
個別になんでも
相談できます。

植草学園大学・
植草学園短期大学って?
その答えが
きっとみつける!

GOAL!!

オープンキャンパス & 保護者対象説明会 10:00~14:00 (5/30(土)のみ14:00~16:30)

4/25 (土)	5/30 (土) (14:00~16:30)	6/27 (土)	7/11 (土)	7/26 (日)	8/10 (月)	8/23 (日)
入試説明会 10:00~12:00	9/19 (土)	10/17 (土)	個別相談会 (学園祭同時開催) 10:00~14:00	11/14 (土)	11/15 (日)	春の オープンキャンパス & 保護者説明会 10:00~14:00
					3/20 (土)	

- 入試説明
 - 学科専攻説明
 - 授業・活動紹介
 - 無料学食体験
 - ピアノ体験
 - サークル紹介
 - キャンパス見学
 - なんでも相談コーナー
 - 総合型選抜入試事前相談
- …など魅力満載!

無料
送迎バス
運行中!

全学科・専攻で実施!
総合型選抜入試

インクルーシブを学び実践する 植草学園大学 植草学園短期大学

ホームページは
こちら!



受験生のための
応援スマホサイト!

学生や卒業生の
インタビュー公開中!
見てね!



入試・広報課 平日9:00~17:00

Tel.043-239-2600 Fax.043-309-5150

〒264-0007 千葉市若葉区小倉町1639番3 Tel.043-233-9031(代) Fax.043-233-9088